Mohammad Gori
(1175- 1206CE)

Muhammad Ghori

- **Dynasty : Ghurid Empire (Afghanistan)/** घुरिद साम्राज्य 'अफ़गानिस्तान(
- **Capital : Ghor (later Ghazni)**
- **Real Name : Mu'izz al-Din Muhammad ibn sam /** मुइज़ अल, दिन मुहम्मद इब्न सैम

Main Objective / मुख्य उद्देश्य :

- **Unlike Mahmud, Ghori aimed to establish/** महमूद के विपरीत ग़ोरी का मकसद भारत में
- **a permanent empire in India./** एक स्थायी साम्राज्य स्थापित करना था।

Gurgan
Merv
Nishapur
Firozkoh
Ghazni
GHURID EMPIRE
Lahore
Multan
Delhi
Ajmer
Thatta
Banaras
Lakhnauti
Nudiya

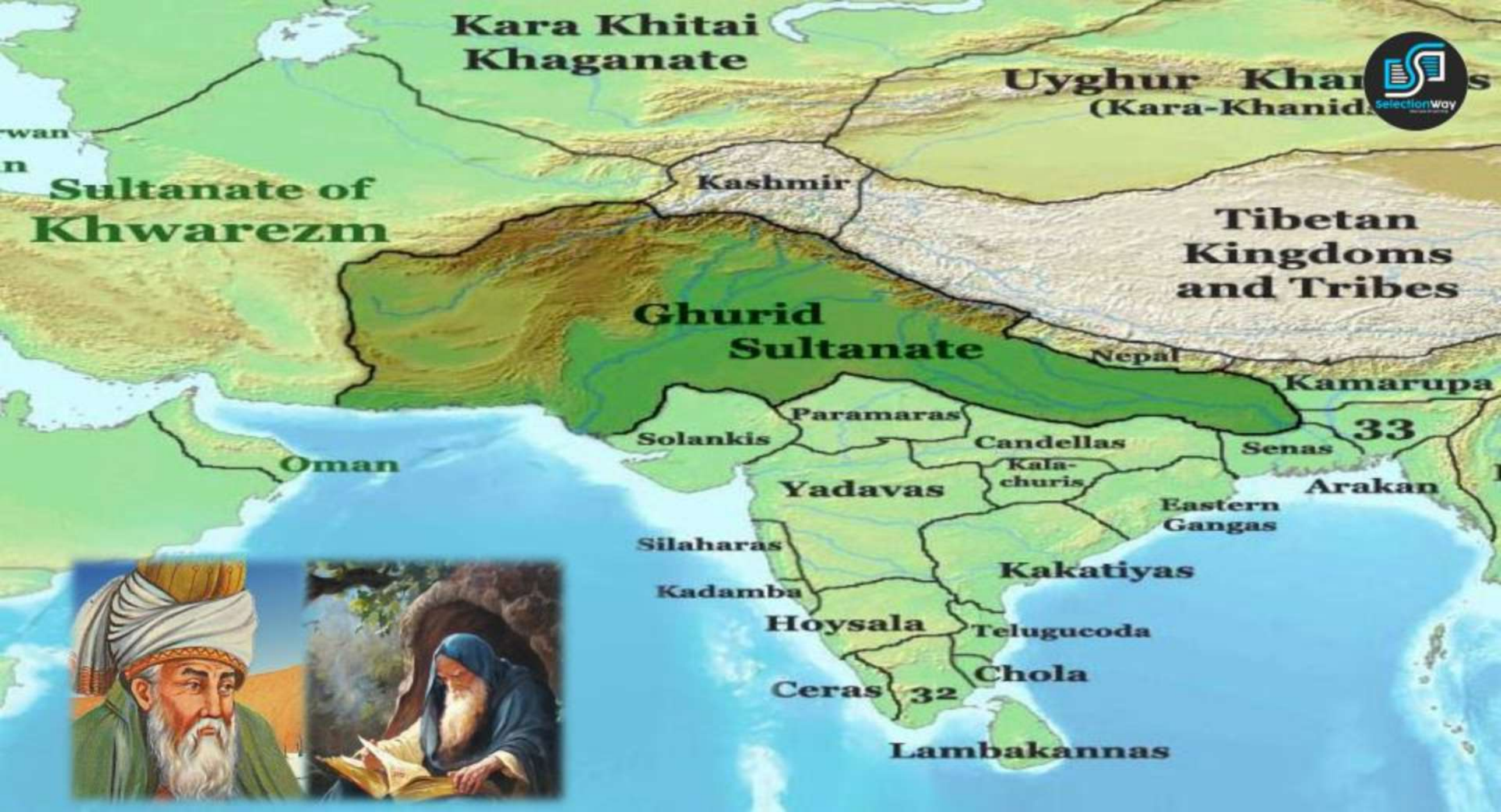
Kara Khitai
Khaganate
Uyghur Khan
(Kara-Khanid
Sultanate of
Khwarezm
Kashmir
Tibetan
Kingdoms
and Tribes
Ghurid
Sultanate
Nepal
Kamarupa
Paramaras
Solankis
Candellas
33
Senas
Oman
Kala-
churis
Yadavas
Arakan
Eastern
Gangas
Silaharas
Kakatiyas
Kadamba
Hoysala
Telugucoda
Chola
Ceras
32
Lambakannas

Major campaigns

Year	Event	Details
1175	Multan & Sindh	First invasion of India
1178	Defeated by Chalukyas of Gujrat	
1186	Captured Lahore	End of Ghaznavid rule
1191	First battle of Tarrain	Defeated by Prithviraj Chauhan (Ajmer-Delhi)
1192	Second Battle of Tarrain	Ghori defeated Prithviraj Chauhan and captured Delhi
1194	Battle of Chandawar	Defeated Jaichand (Gahadwala ruler of Kannauj)

Aftermath / परिणाम

- Appointed Qutub- ud- din Aibak as his general and viceroy in India./ उसने कुतुब,उद, दीन ऐबक को अपना जनरल और भारत में वायसराय बनाया।
- Foundation of Turkish rule in India./ भारत में तुर्की शासन की नींव रखी गई।
- After Ghori's death (1206 CE), Aibak became the first Sultan of Delhi, starting the Delhi Sultanate./ गोरी की मौत '01/ 5 CE) के बाद+ऐबक दिल्ली का पहला सुल्तान बना+और दिल्ली सल्तनत की शुरुआत हुई।

Causes of Muslim success in India

- Political disunity among Indian rulers.
- भारतीय शासकों के बीच राजनीतिक फूट।
- Superior military organisation (cavalry, archery, strategy)
- बेहतर सैन्य संगठन 'घुड़सवार सेना+तीरंदाजी+रणनीति(
- Religious zeal and unity among Muslim forces.
- मुस्लिम सेनाओं में धार्मिक जोश और एकता।
- Weak defence of frontier kingdoms (Sindh, Punjab)
- सीमावर्ती राज्यों 'सिंध+पंजाब(की कमजोर रक्षा।
- Internal conflicts between Rajput clans.
- राजपूत कुलों के बीच अंदरूनी झगड़े।

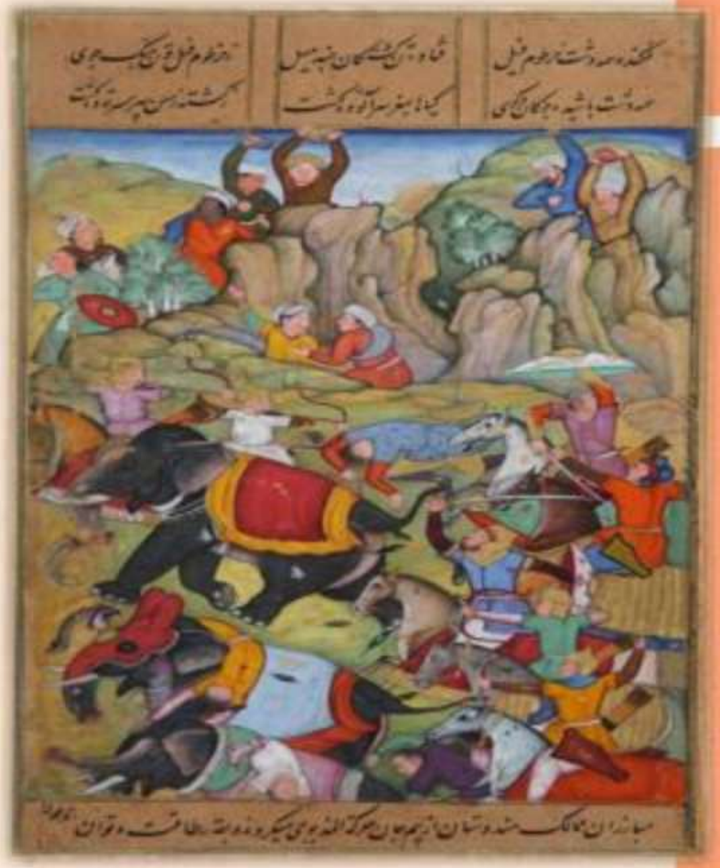

Impact of Early Muslim Invasions

Political / राजनीतिक :

- End of small independent Hindu kingdoms./ छोटे आज़ाद हिंदू राज्यों का अंत।
- Start of Muslim political power (Delhi Sultanate)/ मुस्लिम राजनीतिक सत्ता की शुरुआत 'दिल्ली सल्तनत(

Cultural / सांस्कृतिक

- Introduction of Persian language, Islamic architecture, literature, and customs./ फ़ारसी भाषा+इस्लामी वास्तुकला+ साहित्य और रीति,रिवाजों का परिचय।
- Foundation for Indo-Islamic culture./ भारत,इस्लामी संस्कृति की नींव।

Impact of Early Muslim Invasions

Religious / धार्मिक :

- Spread of Islam through trade, conquest, and Sufism./ व्यापार+जीत और सूफीवाद के ज़रिए इस्लाम का फैलाव।
- Co-existence and interaction of Hindu and Muslim traditions./ हिंदू और मुस्लिम परंपराओं का एक साथ रहना और मेलजोल।

Economic / आर्थिक :

- Influx of wealth to central Asia (due to Raids)/ मध्य एशिया में धन का आना 'हमलों के कारण(
- New taxation and land systems under later Sultans./ बाद के सुल्तानों के तहत नई टैक्स और ज़मीन व्यवस्था।

Prithviraj Chauhan

- Prithviraj Chauhan, also known as Rai Pithora was Rajput king from the Chauhan dynasty, who ruled the kingdoms of Ajmer and Delhi./ पृथ्वीराज चौहान- जिन्हें राय पिथोरा के नाम से भी जाना जाता है- चौहान वंश के राजपूत राजा थे- जिन्होंने अजमेर और दिल्ली के राज्यों पर राज किया।
- Born around 1166 CE, he is famous for his valor and heroism./ उनका जन्म लगभग 0055 CE में हुआ था और वे अपनी बहादुरी और वीरता के लिए मशहूर हैं।
- Prithviraj is best known for his heroic battles against the Ghurid invader Muhammad Ghori, particularly the First and Second Battles of Tarain./ पृथ्वीराज मुख्य रूप से घुरिद हमलावर मुहम्मद गोरी के खिलाफ अपनी वीर लड़ाइयों- खासकर तराइन की पहली और दूसरी लड़ाई के लिए जाने जाते हैं।

Kurpurta devi

- Father : Someshwar
- Mother : Kapurva Devi

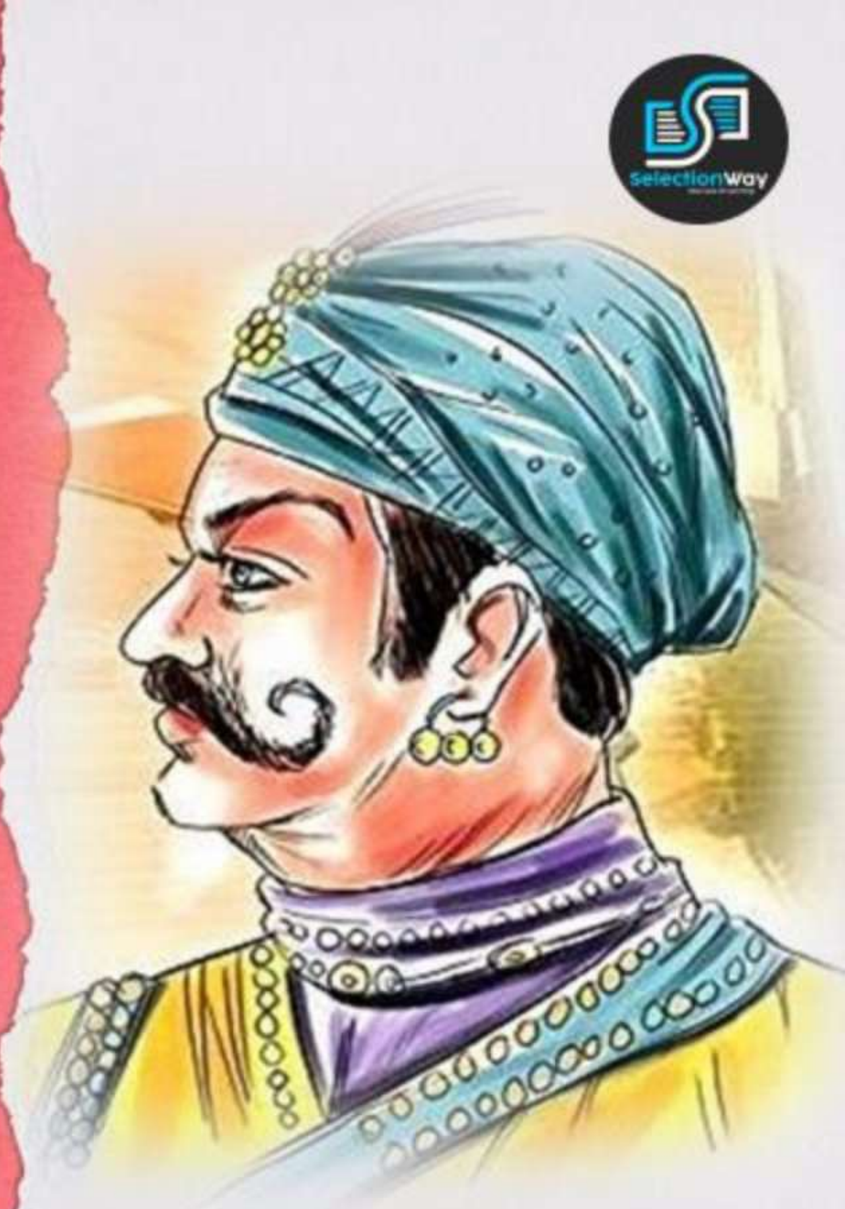

गोरी साम्राज्य
ग़ज़नवी
लाहौर
सतलुज
मुल्तान
तनवरहिट (भटिंडा)
तोमर
हांसी
दिल्ली
हस्तिनापुर
सिंधु
देवपट्टन
चौहान साम्राज्य
भाटी
तनोट
अहिछत्र
सपादलक्ष
मथुरा
अजयमेरु
मंडोर
नाडोल और जालौर के चौहान
जालौर
परमार
अर्बुद (आबू)
गुहिल
चित्रकूट
सूमरा परमार
थारी
अन्हिलपुर
सोलंकी (चालुक्य)
गुजरात
कत्यूरी
राष्ट्रकूट (कन्नौज)
कन्नौज
अयोध्या
नेपाल
गाहडवाल
प्रयाग
वाराणसी
गोपाद्रि
कच्छपघात
महोबा
कालिंजर
चंदेल
गौड़
सेन साम्राज्य
परमार
विदिशा
उज्जैनी
धार
भोजपाल
रायसेन
त्रिपुरी
कलचुरी
रत्नपुर
पूर्वी गंग
अवंतिपुर
पश्चिमी चालुक्य साम्राज्य

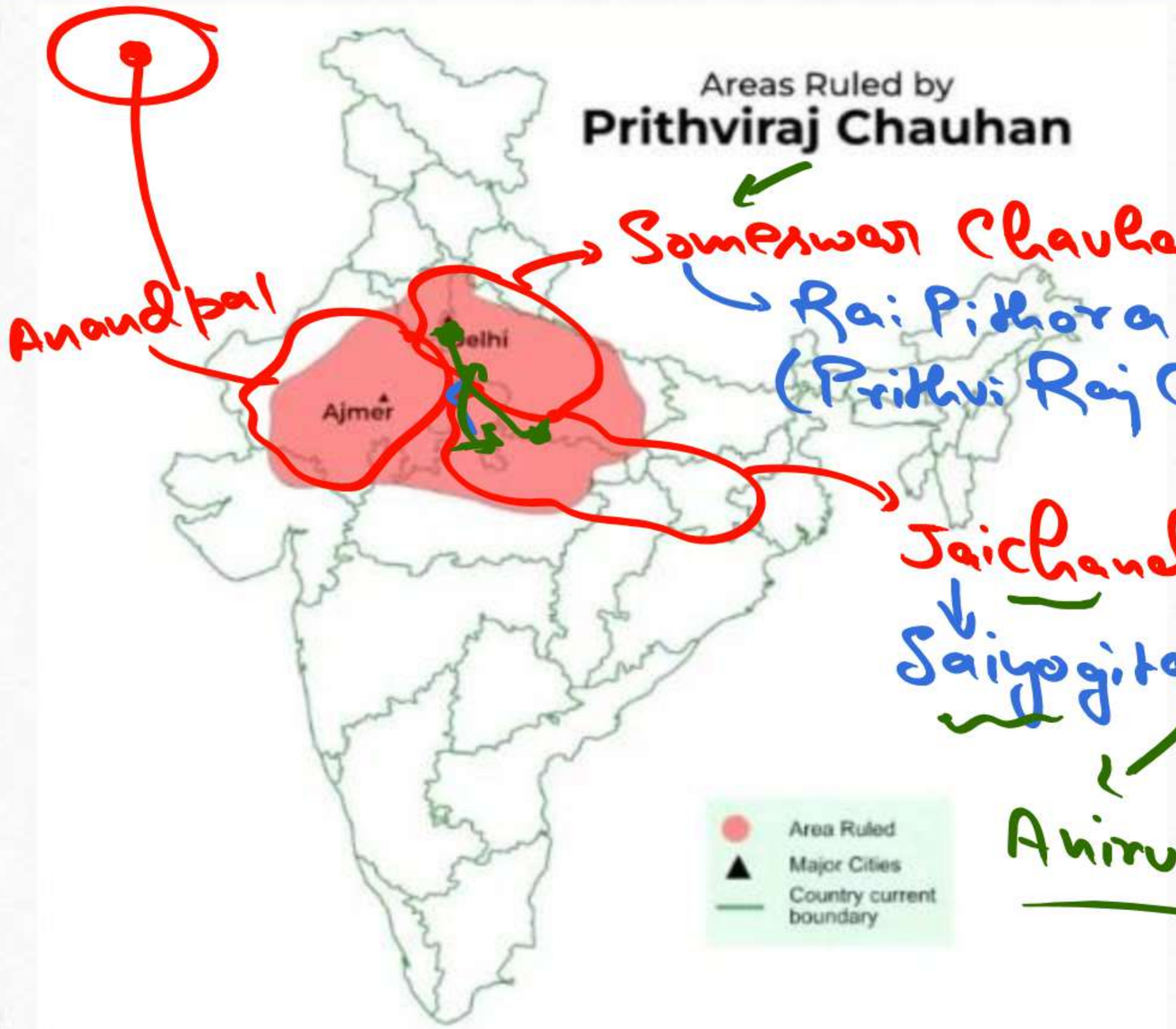

Anandpal

Someswar Chauhan

Rai Pithora
(Prithvi Raj Chauhan)

Jaichand

Sanyogita

Anirudh

Chandbai
Dhai

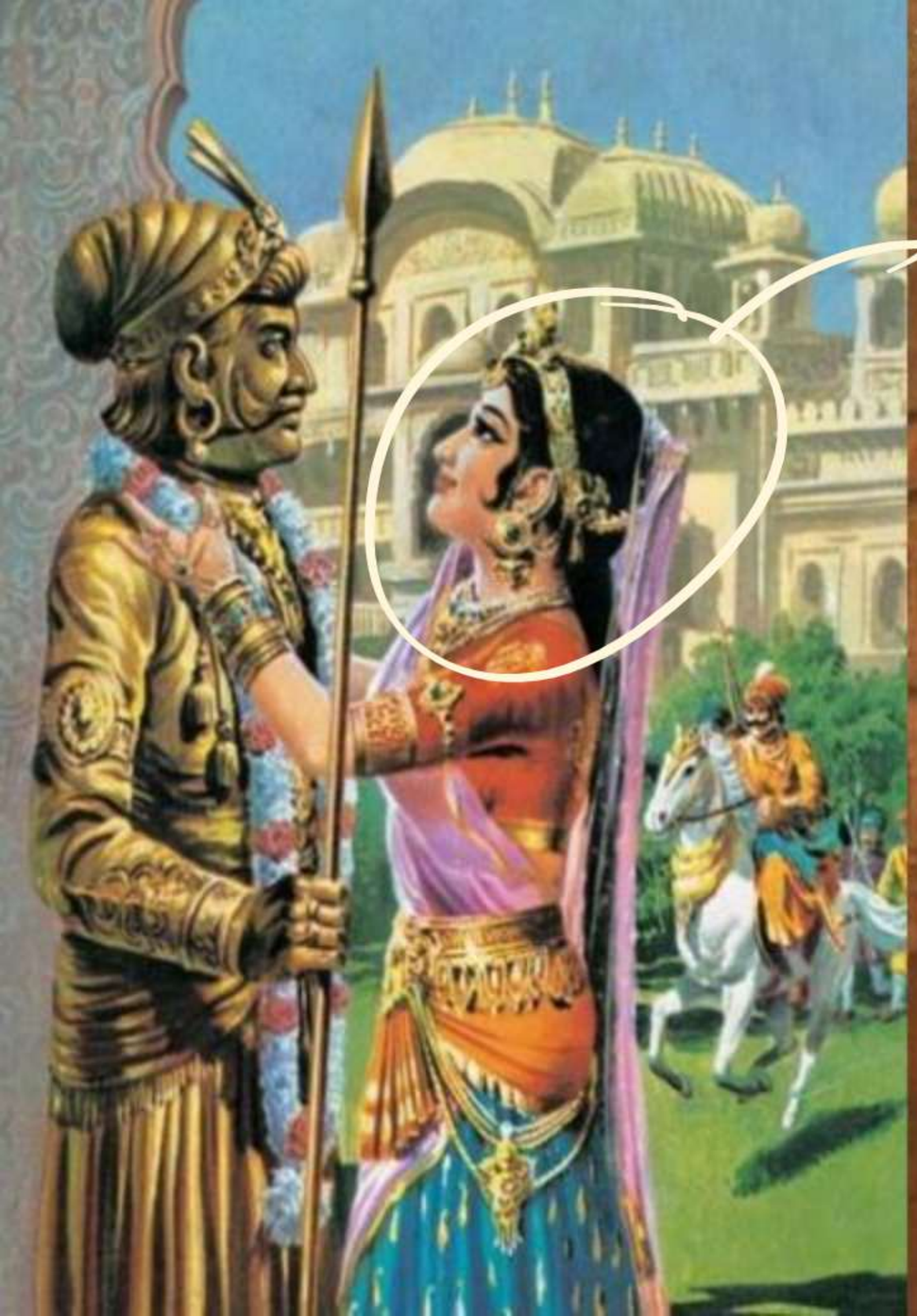

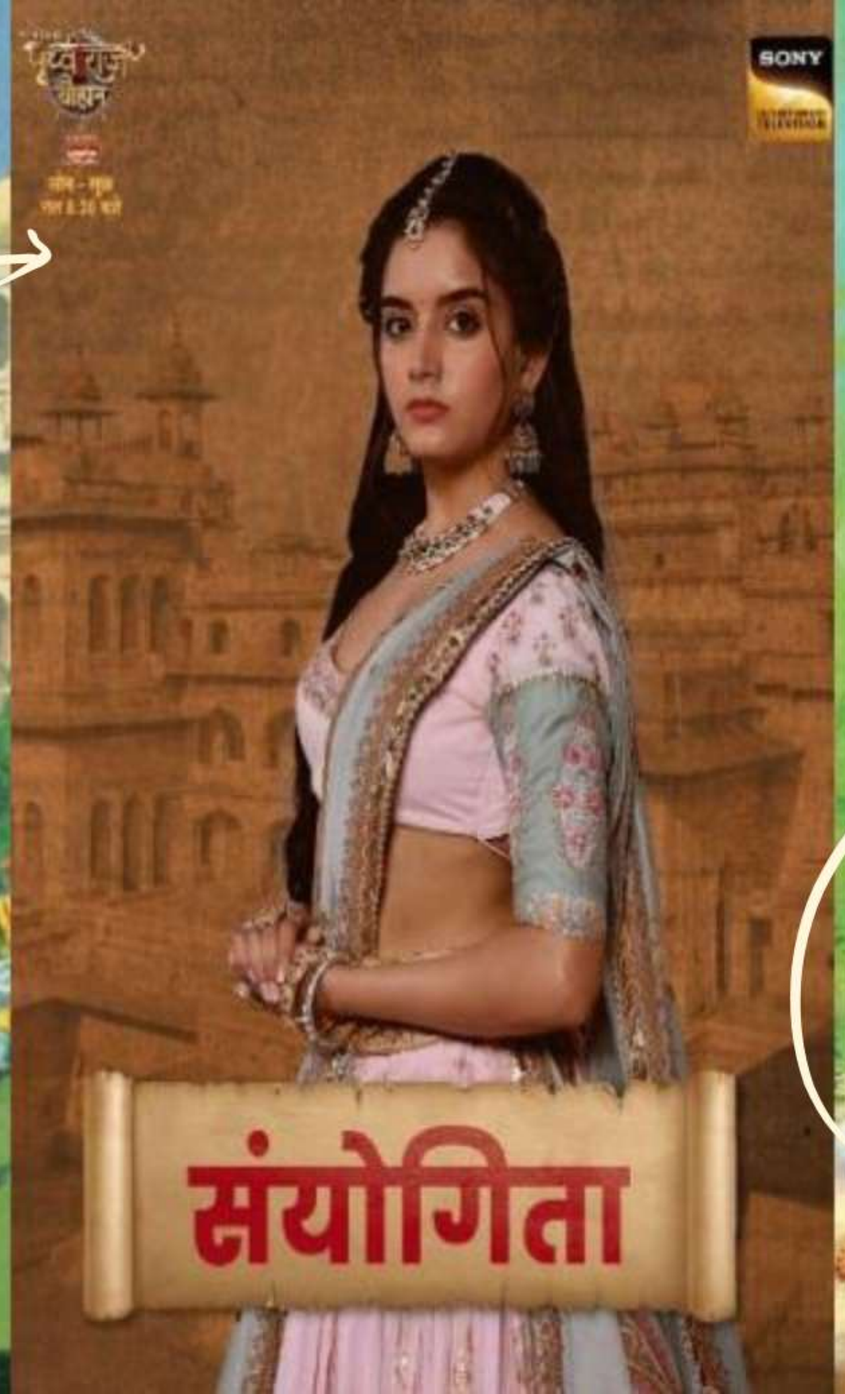
SONY
संयोगिता

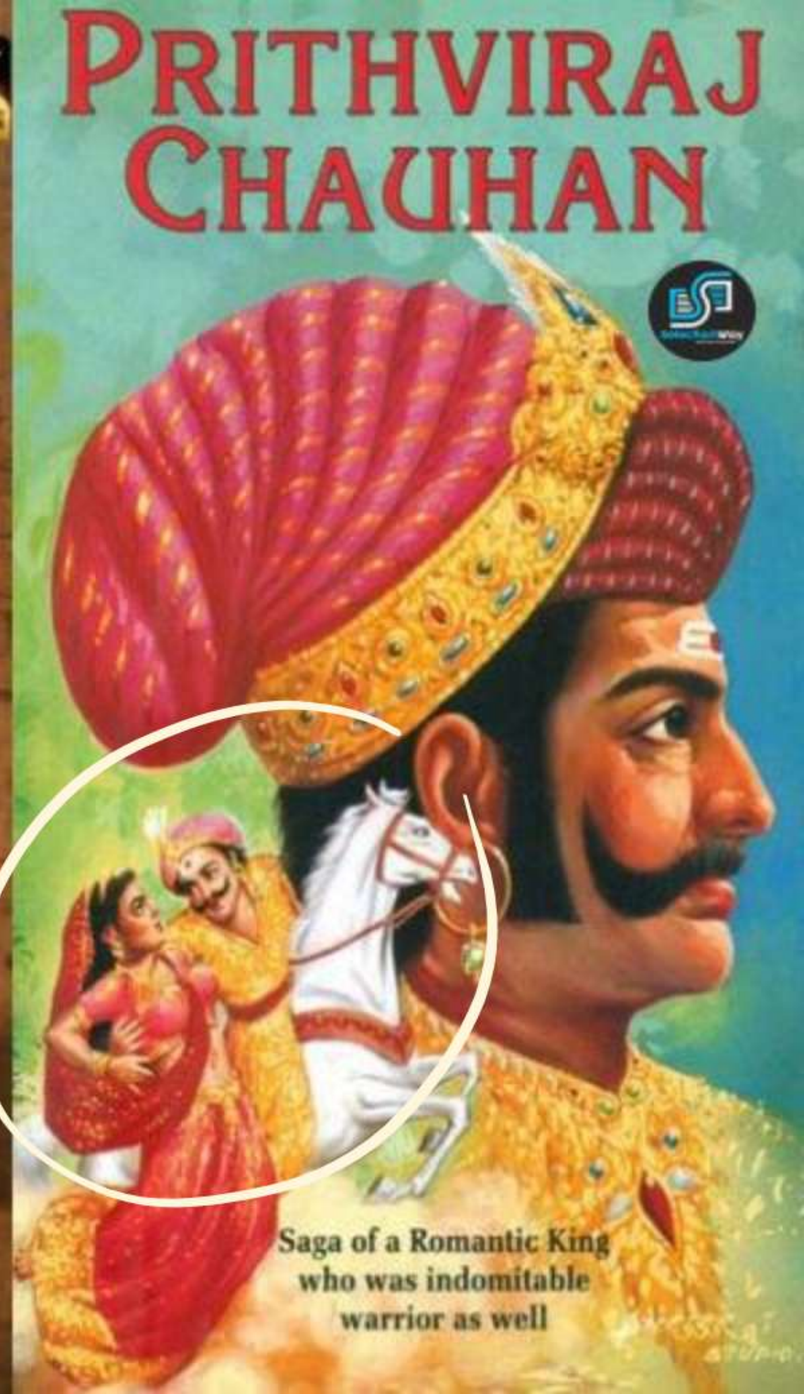
PRITHVIRAJ
CHAUHAN
Saga of a Romantic King
who was indomitable
warrior as well

Prithviraj Raso

- Prithviraj Raso, composed by the court poet of Prithvi Raj, his name was Chand Bardai he covered Prithviraj's life and his war tales./ पृथ्वीराज रासो- जिसे पृथ्वीराज के दरबारी कवि चंद बरदाई ने लिखा था- उसमें पृथ्वीराज के जीवन और उनकी युद्ध की कहानियों के बारे में बताया गया है।
- This epic not only narrates the key events of his reign but also mentions his heroism and romanticizes his legacy./ यह महाकाव्य न केवल उनके शासनकाल की मुख्य घटनाओं को बताता है- बल्कि उनकी वीरता का भी ज़िक्र करता है और उनकी विरासत को रोमांटिक अंदाज़ पेश करता है।
- Through its verses, Prithviraj Chauhan is portrayed as an ideal warrior-king, whose story continues to inspire and evoke admiration for his unwavering dedication to his kingdom and people./ इसकी छंदों के ज़रिए- पृथ्वीराज चौहान को एक आदर्श योद्धा,राजा के रूप में दिखाया गया है- जिनकी कहानी आज भी लोगों को प्रेरित करती है और अपने राज्य और लोगों के प्रति उनके अटूट समर्पण के प्रशंसा जगाती है।

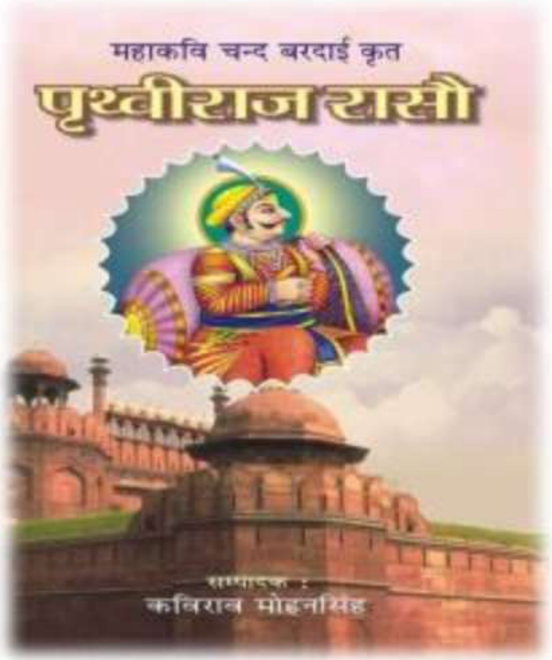

- Prithvi Raj Raso also mentioned the story of his marriage. /

First Battle of Tarain (1191 AD)

- In 1191, Prithviraj Chauhan encountered the Ghurid ruler, Muhammad Ghori, denoting a defining moment in Indian history. / 1191 में, पृथ्वीराज चौहान का सामना घुरिद शासक मुहम्मद गोरी से हुआ+जो भारतीय इतिहास में एक अहम पल था।

- The main battle of Tarain was a savage experience, and Chauhan's bold armed force, driven by their courageous ruler, had the option to repulse the Ghuric powers, reaffirming Chauhan's ability as a champion lord/ तराइन की मुख्य लड़ाई एक भयानक अनुभव था और चौहान बहादुर सेना अपने साहसी शासक के नेतृत्व में घुरिद सेना को पीछे हटाने में कामयाब रही+जिससे एक चैंपियन राजा के तौर पर चौहान काबिलियत फिर से साबित हुई।

FIRST BATTLE OF TARAIN

In 1191, Muhammad seized Bhatinda from Prithviraj Chauhan, sparking a confrontation. The clash culminated at Tarain near Delhi, where Ghori faced a defeat and sustained injuries. The Rajputs emerged victorious, routing the Muslim army in the battle.

Second Battle of Tarain (1192 AD)

- After a year, in 1192 , Ghori returned, more ready and more cautious. Ghori used guerilla tactics in the second Battle of Tarain, which was a different story./ एक साल बाद+0081 में+गोरी ज़्यादा तैयारी और ज़्यादा सावधानी के साथ लौटा। तराइन की दूसरी लड़ाई में गोरी ने गुरिल्ला रणनीति का इस्तेमाल किया+जो एक बिल्कुल अलग कहानी थी।

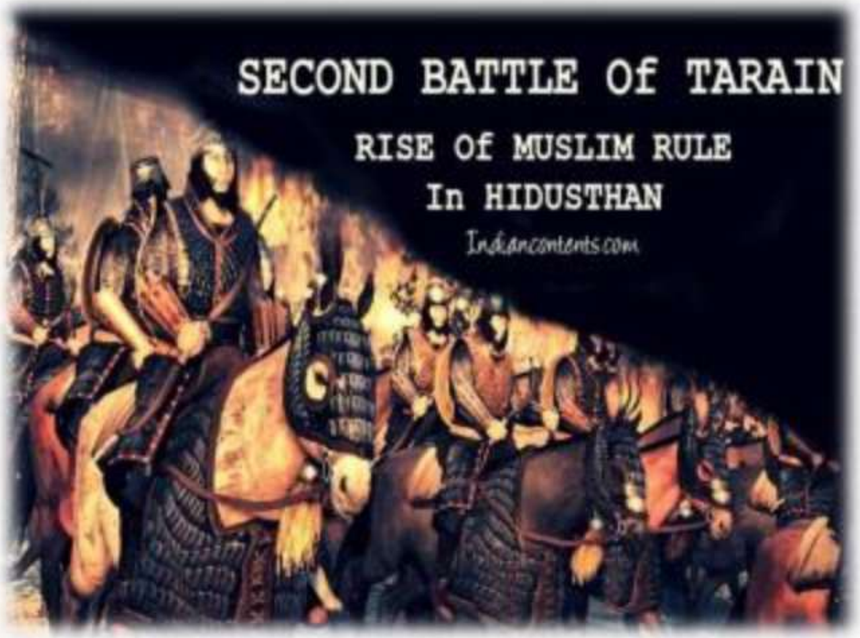

- In spite of a brave protection, He was defeated badly, denoting a change in power elements in Northern India./ बहादुरी से बचाव करने के बावजूद+वह बुरी तरह हार गया+जिससे उत्तरी भारत में पावर बैलेंस में बदलाव आया।

SHAHABUDDIN GHORI'S FORCES WERE LED BY THREE VETERAN OFFICERS.
Qutubuddin Aibak

1191 → Battle of Tarain 1st (PRC)

1192 → " " " 2nd (Mhd. Ghori)

1194 → चंदावर का युद्ध

Mhd. Ghori ⟷ Jaichand

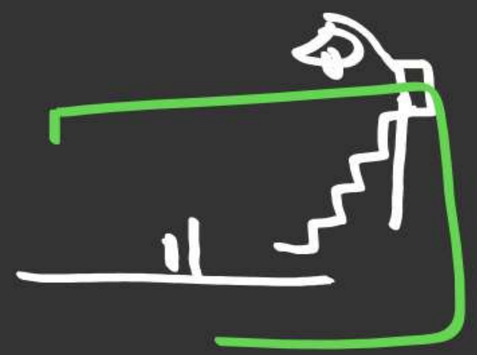

PRITHVIRAJ'S FORCES HAD GROWN WEAK AS HE HAD LOST THE COMMANDER AND THE CREAM OF HIS WARRIORS IN THE BATTLE WITH JAICHAND. BUT HE GATHERED THE REMAINING SOLDIERS AND LED THEM TO FACE THE ENEMY.

AND SO PRITHVIRAJ'S EYES WERE BURNT.

Selectionway

AT THE LAST ORDER PRITHVIRAJ WHIRLED ROUND AND AIMED AT SHAHABUDDIN GUIDED BY HIS VOICE.
SHOOT.....aaa...ah

Tomb of Sahab Ud Din Muhammad Ghori